



**D.1.15 Publica la información trimestral sobre la aplicación de los recursos federales para el Fondo de Aportaciones para la Infraestructura Social (FAIS) (Artículo 33, apartado B, fracción II, inciso a) y c) de la LCF)**

No	Folio	Nombre del Proyecto	Incidencia	Rubro	Monto
1	990	CONSTRUCCIÓN DE POZO PROFUNDO DE AGUA ENTUBADA DE LA LOC. DE IGUALITA, MUNICIPIO DE XALPATLAHUAC, GUERRERO.	DIRECTA	APO	\$1,490,660.00
2	20734	CONSTRUCCIÓN DE LA PRIMERA ETAPA DE LA RED DE DRENAJE Y PAVIMENTACIÓN DE LA CALLE PRINCIPAL EN LA COL. GUADALUPE DE LA LOC. DE CAHUATACHE, DEL MUNICIPIO DE XALPATLAHUAC GUERRERO.	COMPLEMENTARIA	URB	\$1,425,000.00
3	20751	REHABILITACION DE CAMINO RURAL DE SAN MARTÍN AMATITLÁN PRIMERA ETAPA TRAMO DEL KM 0+000 AL KM 3+000 DE LA LOC. DE SAN MARTÍN AMATITLÁN, DEL MUNICIPIO DE XALPATLAHUAC GUERRERO.	DIRECTA	URB	\$1,885,309.00
4	46359	CONSTRUCCIÓN DE PAVIMENTACIÓN CON CONCRETO HIDRÁULICO DE LA CALLE PRINCIPAL, DE LA LOC. DE SAN NICOLÁS ZOYATLAN, MUNICIPIO DE XALPATLAHUAC, GUERRERO.	COMPLEMENTARIA	URB	\$1,500,000.00
5	97543	CONSTRUCCIÓN DE POZO PROFUNDO DE AGUA ENTUBADA EN EL CENTRO DE LA LOC. DE XALPATLAHUAC, DEL MUNICIPIO DE XALPATLAHUAC GUERRERO.	DIRECTA	APO	\$1,468,970.00
6	112539	CONSTRUCCIÓN DE PAVIMENTACIÓN CON CONCRETO HIDRÁULICO DE LA CALLE PRINCIPAL, DE LA LOC. DE SAN MARTIN AMATITLAN, DEL MUNICIPIO DE XALPATLAHUAC, GUERRERO.	COMPLEMENTARIA	URB	\$1,437,424.00
7	113189	CONSTRUCCIÓN DE RED DE DRENAJE Y PAVIMENTO EN LA CALLE PRINCIPAL EN LA COL. CENTRO DE LA LOC. DE CAHUATACHE, DEL MUNICIPIO DE XALPATLÁHUAC, GUERRERO.	DIRECTA	DRE	\$1,818,938.00
8	116296	CONSTRUCCIÓN DE PAVIMENTACIÓN CON CONCRETO HIDRÁULICO DE LA CALLE PRINCIPAL DE LA LOC. DE XILOTEPEC, DEL MUNICIPIO DE XALPATLAHUAC, GUERRERO.	COMPLEMENTARIA	URB	\$1,100,000.00
9	122623	CONSTRUCCIÓN DE RED DE DRENAJE SANITARIO Y PAVIMENTO CON CONCRETO HIDRÁULICO DE LA CALLE PRINCIPAL DE LA LOC. DE PLATANAR, DEL MUNICIPIO DE XALPATLAHUAC, GUERRERO.	DIRECTA	DRE	\$1,812,950.00
10	124564	CONSTRUCCIÓN DE LA PRIMERA ETAPA DE RED DE DRENAJE Y PAVIMENTACIÓN DE LA CALLE PRINCIPAL EN LA COL. SANTA CRUZ DE LA LOC. DE CAHUATACHE, DEL MUNICIPIO DE XALPATLAHUAC, GUERRERO.	DIRECTA	DRE	\$1,850,000.00



**D.1.15 Publica la información trimestral sobre la aplicación de los recursos federales para el Fondo de Aportaciones para la Infraestructura Social (FAIS) (Artículo 33, apartado B, fracción II, inciso a) y c) de la LCF)**

No	Folio	Nombre del Proyecto	Incidencia	Rubro	Monto
11	126105	REHABILITACIÓN DE CAMINO RURAL DEL CRUCERO (TLAXCO - LA VICTORIA) - LA VICTORIA PRIMERA ETAPA TRAMO DEL KM 0+000 AL KM 3+000 DE LA LOC. DE LA VICTORIA, DEL MUNICIPIO DE XALPATLAHUAC, GUERRERO.	DIRECTA	URB	\$1,870,639.00
12	126453	CONSTRUCCIÓN DE PAVIMENTACIÓN CON CONCRETO HIDRÁULICO DE LA CALLE LLANO DEL MUERTO DE LA LOC. DE TLAXCO, DEL MUNICIPIO DE XALPATLAHUAC, GUERRERO.	COMPLEMENTARIA	URB	\$1,500,000.00
13	128876	CONSTRUCCIÓN DEL COMEDOR PÚBLICO EN EL BARRIO DE RENACIMIENTO DE LA LOC. DE XILOTEPEC, DEL MUNICIPIO DE XALPATLAHUAC, GUERRERO.	DIRECTA	URB	\$2,075,000.00
14	128888	CONSTRUCCIÓN DEL COMEDOR PÚBLICO EN LA LOC. DE TLACOTA, DEL MUNICIPIO DE XALPATLAHUAC, GUERRERO.	DIRECTA	URB	\$2,055,000.00
15	128937	CONSTRUCCIÓN DEL COMEDOR PÚBLICO EN LA LOC. DE TLAXCO, DEL MUNICIPIO DE XALPATLAHUAC, GUERRERO.	DIRECTA	URB	\$2,017,000.00
16	129034	CONSTRUCCIÓN DEL COMEDOR PÚBLICO EN EL BARRIO DE LA SOLEDAD DE LA LOC. DE CAHUATACHE, DEL MUNICIPIO DE XALPATLAHUAC, GUERRERO.	DIRECTA	URB	\$1,500,000.00
17	130181	CONSTRUCCIÓN DE POZO PROFUNDO DE AGUA ENTUBADA EN LA ESCUELA SECUNDARIA GENERAL DE LA LOC. DE XALPATLAHUAC, DEL MUNICIPIO DE XALPATLAHUAC, GUERRERO.	DIRECTA	APO	\$1,563,900.00
18	130184	CONSTRUCCIÓN DE LA PRIMERA ETAPA DE RED DE AGUA ENTUBADA EN LA LOC. DE XALPATLAHUAC, DEL MUNICIPIO DE XALPATLAHUAC, GUERRERO.	DIRECTA	APO	\$1,875,000.00
19	130186	CONSTRUCCIÓN DE CANCHA DE USOS MULTIPLES EN LA LOC. DE YERBA SANTA, DEL MUNICIPIO DE XALPATLAHUAC, GUERRERO.	COMPLEMENTARIA	URB	\$1,500,000.00
20	130190	CONSTRUCCIÓN DE TECHADO EN CANCHA DE USOS MULTIPLES EN LA LOC. DE YERBA SANTA, DEL MUNICIPIO DE XALPATLAHUAC, GUERRERO.	COMPLEMENTARIA	URB	\$1,068,000.00

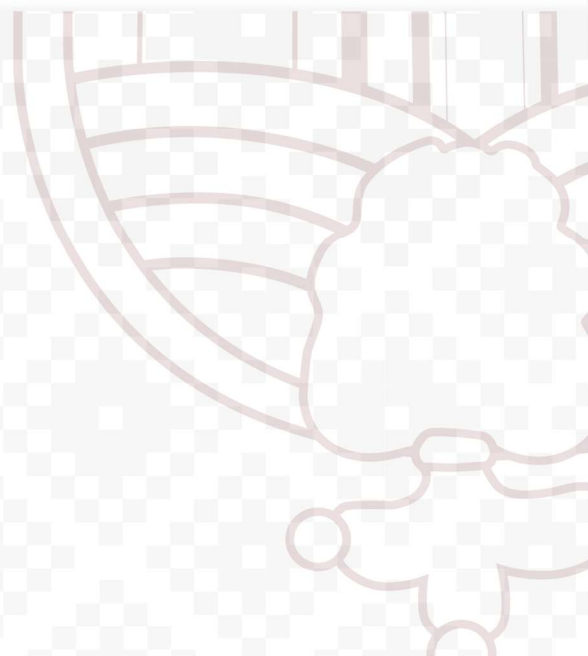





**D.1.15 Publica la información trimestral sobre la aplicación de los recursos federales para el Fondo de Aportaciones para la Infraestructura Social (FAIS) (Artículo 33, apartado B, fracción II, inciso a) y c) de la LCF)**

No	Folio	Nombre del Proyecto	Incidencia	Rubro	Monto
31	131387	REHABILITACIÓN DE CAMINO RURAL TLAYAHUALCO TRAMO DEL KM 0+000 AL KM 1+500 DE LA LOC. DE TLAYAHUALCO, DEL MUNICIPIO DE XALPATLAHUAC, GUERRERO.	DIRECTA	URB	\$950,854.63
32	131528	REHABILITACIÓN DE CAMINO RURAL ZACATIPA-TLACOTLA TRAMO DEL KM 0+000 AL KM 0+900 DE LA LOC. DE ZACATIPA, DEL MUNICIPIO DE XALPATLAHUAC, GUERRERO.	DIRECTA	URB	\$694,689.48
33	131593	REHABILITACIÓN DE CAMINO RURAL CAHUATACHE TRAMO DEL KM 0+000 AL KM 2+000 DE LA LOC. DE CAHUATACHE, DEL MUNICIPIO DE XALPATLAHUAC, GUERRERO.	DIRECTA	URB	\$1,628,749.84
34	132390	CONSTRUCCIÓN DE LA PRIMERA ETAPA DE RED DE DRENAJE Y PAVIMENTACIÓN DE LA LOC. DE XILOTEPEC, DEL MUNICIPIO DE XALPATLAHUAC, GUERRERO.	DIRECTA	DRE	\$400,000.00
35	132888	MANTENIMIENTO DE LA RED DE ELECTRIFICACIÓN DE LA LOC. DE QUIAHUITLATZALA, DEL MUNICIPIO DE XALPATLAHUAC, GUERRERO.	DIRECTA	ELE	\$800,000.00
36	133944	REHABILITACIÓN DE CAMINO RURAL XILOTEPEC - LA VICTORIA TRAMO DEL KM 0+000 AL KM 4+000 DE LA LOC. DE XILOTEPEC, DEL MUNICIPIO DE XALPATLAHUAC, GUERRERO.	DIRECTA	URB	\$1,851,747.00
37	133996	REHABILITACIÓN DE CAMINO RURAL SAN NICOLÁS ZOYATLÁN TRAMO DEL KM 0+000 AL KM 1+000 DE LA LOC. DE SAN NICOLÁS ZOYATLÁN, DEL MUNICIPIO DE XALPATLAHUAC, GUERRERO.	DIRECTA	URB	\$940,183.20
38	135414	REHABILITACIÓN DE ALUMBRADO PÚBLICO EN LAS COLONIAS DE LA LOC. DE XALPATLÁHUAC, DEL MUNICIPIO DE XALPATLÁHUAC, GUERRERO.	DIRECTA	URB	\$281,513.90
39	135447	REHABILITACIÓN DE ALUMBRADO PÚBLICO EN LA LOC. DE QUIAHUITLATZALA, DEL MUNICIPIO DE XALPATLÁHUAC, GUERRERO.	DIRECTA	URB	\$41,350.37